

**INFORME DE MONITOREO DE MEDIOS\***

Fecha: 08/07/2024

Semanas 28

Coordinación de Vigilancia Epidemiológica

\*Vigilancia basada en eventos de interés epidemiológico mediante el monitoreo de medios abiertos de comunicación locales y nacionales.

**Reporte de eventos:**

Amenaza	Tema	Medio	Fecha	Resumen	Liga	Prioridad	Verificación
<b>Biológico</b>	<b>Producción de arroz, no es rentable para Morelenses</b>	El Sol de Cuernavaca	08 julio 2024	Hasta hace unos años Morelos era considerado uno de los principales productores de arroz en el país; incluso cuenta con la denominación del mejor arroz del mundo. Sin embargo, con el paso de los años, las sequías, la falta de apoyos y la poca rentabilidad debido a la competencia de arroces importados, el grano ha dejado de ser atractivo para los productores.	<a href="https://www.elsoldecuernavaca.com.mx/cal/produccion-de-arroz-en-morelos-cara-sin-apoyos-y-poco-rentable-12204280.html">https://www.elsoldecuernavaca.com.mx/cal/produccion-de-arroz-en-morelos-cara-sin-apoyos-y-poco-rentable-12204280.html</a>	<b>Bajo</b>	<b>Ratificado</b>
<b>social</b>	<b>Iniciativa de Cuidados paliativos en Morelos</b>	El Sol de Cuernavaca	08 julio 2024	El presidente de la mesa directiva del Congreso Local presentó ante el Pleno una iniciativa con proyecto de decreto por la que se armoniza la <b>Ley de Salud del Estado de Morelos</b> con la <b>Ley General</b> en la materia, con relación a los cuidados paliativos, que incluyen la atención integral para preservar la calidad de vida de la persona enferma.	<a href="https://www.elsoldecuernavaca.com.mx/cal/cuidados-paliativos-propuesta-de-armonizacion-de-ley-de-salud-en-morelos-12200090.html">https://www.elsoldecuernavaca.com.mx/cal/cuidados-paliativos-propuesta-de-armonizacion-de-ley-de-salud-en-morelos-12200090.html</a>	<b>Bajo</b>	<b>Ratificado</b>
<b>Derrumbe</b>	<b>Resistencia a desalojo en Los Pilares, pese a riesgo de derrumbe</b>	El Sol de Cuernavaca	08 julio 2024	Aunque las autoridades de Protección Civil (PC) de Cuernavaca han notificado a los habitantes de la <b>colonia Los Pilares sobre el riesgo de un nuevo derrumbe</b> , las familias se niegan a salir de sus viviendas porque, en su mayoría, no tienen a dónde ir.	<a href="https://www.elsoldecuernavaca.com.mx/policiaca/habitantes-de-los-pilares-se-resisten-a-desalojar-pese-a-riesgos-de-derrumbe-12199827.html">https://www.elsoldecuernavaca.com.mx/policiaca/habitantes-de-los-pilares-se-resisten-a-desalojar-pese-a-riesgos-de-derrumbe-12199827.html</a>	<b>Bajo</b>	<b>Ratificado</b>
<b>Social</b>	<b>Menores víctimas de violencia</b>	La Jornada	08 julio 2024	Especialistas en neurobiología revelaron que casos de menores agresores debe "encender las alertas, puesto que su comportamiento estaría reflejando que son víctimas de violencia en sus hogares".	<a href="https://www.lajornadamorelos.mx/sociedad/menores-agresores-reflejan-ser-victimas-de-violencia/">https://www.lajornadamorelos.mx/sociedad/menores-agresores-reflejan-ser-victimas-de-violencia/</a>	<b>Bajo</b>	<b>Ratificado</b>
<b>Social</b>	<b>90% de los usuarios de agua en Xoxocotla no paga el servicio</b>	La Jornada	08 julio 2024	Solo diez por ciento de los usuarios del sistema de agua de Xoxocotla van al corriente con sus pagos, lo que dificulta reparaciones y eficientar el servicio que también se vio perjudicado por la sequía, informó el coordinador del mismo sistema, Tonatiuh Soriano Ramos.	<a href="https://www.lajornadamorelos.mx/municipios/xoxocotla/el-90-de-los-usuarios-debe-el-agua-en-xoxocotla/">https://www.lajornadamorelos.mx/municipios/xoxocotla/el-90-de-los-usuarios-debe-el-agua-en-xoxocotla/</a>	<b>Bajo</b>	<b>Ratificado</b>
<b>Lluvias</b>	<b>Se superan inundaciones en Zacatepec</b>	La Jornada	08 julio 2024	El desazolve previo que se realizó con maquinaria pesada en los márgenes del río "Apatlaco", así como en canales de Poza Honda y La Curva, evitaron inundaciones que en otros años provocaron graves pérdidas incuantificables para viviendas, situación que continúa en caso de otras lluvias nutridas como las de la semana pasada en Zacatepec.	<a href="https://www.lajornadamorelos.mx/sociedad/se-superan-inundaciones-y-encharcamientos-en-zacatepec/">https://www.lajornadamorelos.mx/sociedad/se-superan-inundaciones-y-encharcamientos-en-zacatepec/</a>	<b>Bajo</b>	<b>Ratificado</b>



<http://ssm.gob.mx>



Servicios de Salud Morelos



@MorelosSalud

Callejón Borda N°3 Col. Centro C.P. 62000  
Teléfono (777) 312 62 31 / 314 33 36 ext. 222

**Calle Gómez Azcárate No. 205, Col. Lomas de la Selva  
C.P. 62270, Cuernavaca, Morelos. Tel.: 777 102 25 56**

**INFORME DE RIESGOS METEOROLÓGICOS**

Fecha: 08/07/2024

Semananº 28

Coordinación de Vigilancia Epidemiológica

**Fuente:** Servicio Meteorológico Nacional de México, CONAGUA. <https://proteccioncivil.morelos.gob.mx/>

**LLUVIAS PUNTUALES INTENSAS EN VERACRUZ, TABASCO, CHIAPAS Y OAXACA**

Este día, la amplia circulación del **ciclón tropical Beryl** propiciará fuertes rachas de viento y oleaje de 1 a 2 metros de altura en la costa norte de Tamaulipas, así como probabilidad de lluvias puntuales fuertes en el noreste del país. A su vez, la **onda tropical No. 8** se desplazará sobre el sureste del territorio nacional, en combinación con la **vaguada monzónica** que se localizará muy próxima a las costas del Pacífico sur mexicano, producirá lluvias muy fuertes a puntuales intensas en dicha región; además de lluvias puntuales fuertes en la península de Yucatán. Por otra parte, **canales de baja presión** se extenderán sobre las sierras Madre Occidental y Oriental, aunado al **ingreso de humedad** del océano Pacífico y golfo de México, ocasionarán chubascos y lluvias fuertes a muy fuertes en el noroeste, occidente, noreste, centro, oriente y sur de México. Asimismo, un **sistema frontal** se aproximará a la frontera norte del territorio mexicano, reforzando la probabilidad de lluvia en la región mencionada. *Dichas lluvias se acompañarán con descargas eléctricas y posible caída de granizo, además, podrían generar encharcamientos, crecida de ríos, deslaves e inundaciones.* Simultáneamente, se prevén rachas de viento de 60 a 80 km/h con posible formación de **torbellinos** o **tornados** en Chihuahua y Coahuila. Finalmente, se mantendrá el ambiente caluroso a muy caluroso sobre entidades del noroeste, norte y noreste de la República Mexicana; pronosticándose temperaturas superiores a 40 °C en Baja California, Baja California Sur, Sonora, Sinaloa, Chihuahua, Coahuila, Nuevo León y Tamaulipas.

Para más información sobre el **ciclón tropical Beryl** en el océano Atlántico, consultar:

<https://smn.conagua.gob.mx/es/pronosticos/aviso/aviso-de-ciclón-tropical-en-el-oceano-atlantico>

**Intervalos de chubascos con lluvias puntuales fuertes (25 a 50 mm):**

Estado de México, **Morelos**, Puebla, Campeche.

**Temperaturas máximas 30-35 °C:**

Guanajuato, **Morelos**, Puebla (suroeste), Veracruz.

**Pronóstico en región Mesa Central:**

Cielo medio nublado y ambiente fresco por la mañana en la región; frío en zonas montañosas de Puebla y bancos de niebla en zonas altas. **Durante la tarde, cielo nublado con lluvias puntuales fuertes** en Guanajuato, Puebla y **Morelos**, y chubascos en Querétaro, Hidalgo y Tlaxcala, todas con descargas eléctricas y posible caída de granizo, *las lluvias fuertes podrían reducir la visibilidad, ocasionar inundaciones, deslaves y encharcamientos, así como incrementar los niveles de ríos y arroyos.* **En la tarde, ambiente cálido; caluroso en Morelos** y Puebla. Viento del noreste de 10 a 25 km/h con rachas de 45 km/h.



**Recomendaciones de Protección Civil**

**LLUVIAS ALTAS E INUNDACIONES:**

- Localiza los lugares altos y las rutas por donde puedas llegar a los refugios temporales. Infórmate a través de los medios de comunicación y redes sociales oficiales de los avisos o pronósticos de lluvias.
- Obedece las recomendaciones de las unidades de Protección Civil.
- No invadas las zonas cercanas a los ríos.
- Evita cruzar puentes cuando el nivel del río lo alcance.
- Si habitas en cañadas o laderas muy inclinadas, evita acercarte al río, ya que éste puede arrastrar piedras, lodo, troncos de árboles y otros escombros que pueden causarte daño.
- Práctica con tiempo una evacuación pronta, hacia la zona más segura, alta y cercana. Evita caminar en zonas inundadas
- Evita cruzar cualquier río en vehículo o caminando, y mantente lejos de la corriente.

**Nivel de moderado**

**Existe riesgo meteorológico para la población en general.**

Los riesgos se presentan debido a lluvias intensas y prolongadas, que se acumulan en zonas bajas con drenaje deficiente, por las pendientes que son reducidas o por arroyos azolvados. Este tipo de inundaciones se presentan por la topografía del terreno, a que los suelos son impermeables (no permiten la infiltración al suelo) y porque se rebasa la capacidad de conducción de las corrientes de agua, barrancas y apantles. Debido al gran número de barrancas en la Región, existen riesgos de inundación ocasionados por el desbordamiento de las mismas.



<http://ssm.gob.mx>



Servicios de Salud Morelos



@MorelosSalud

Callejón Borda N°3 Col. Centro C.P. 62000  
Teléfono (777) 312 62 31 / 314 33 36 ext. 222

**Calle Gómez Azcárate No. 205, Col. Lomas de la Selva  
C.P. 62270, Cuernavaca, Morelos. Tel.: 777 102 25 56**

## INFORME DE MONITOREO VOLCÁNICO Y SISMOLÓGICO

Fecha: 08/07/2024

Semana N°28

Coordinación de Vigilancia Epidemiológica

**Fuente:** Servicio Sismológico Nacional, UNAM. / Centro nacional de Prevención de Desastres (CENAPRED)-SEGOB, SENEAM-SCT y NOAA.

En las últimas 24 horas, mediante los sistemas de **monitoreo del volcán Popocatepetl**, se detectaron **38 exhalaciones** de baja intensidad, acompañadas de vapor de agua, otros gases volcánicos y **en ocasiones de ligeras cantidades de ceniza**. En el momento de este reporte **no se tiene visibilidad hacia el volcán**, sin embargo durante las primeras horas de la mañana **se observó una emisión continua de vapor de agua y otros gases volcánicos que se dispersaban con dirección suroeste**.

NIVEL DE ALERTA		AMARILLO-FASE 2	RECOMENDACIONES PARA LA FASE AMARILLO FASE 2
		<p><b>El volcán presenta incremento en su actividad, con explosiones esporádicas:</b></p> <ul style="list-style-type: none"> <li>Pluma continúa de vapor de agua y gas.</li> <li>Caída de ceniza leves a moderadas en poblaciones cercanas.</li> <li>Lanzamiento de fragmentos incandescentes y posibilidad de flujos piroclásticos de corto alcance asociado a las explosiones.</li> <li>Crecimiento y destrucción de domos de lava.</li> <li>Flujos de lodo o escombros de corto alcance.</li> </ul>	<ol style="list-style-type: none"> <li>Continuar con el <b>radio de seguridad de 12 km</b>, por lo que la <b>permanencia</b> en esa área <b>no está permitida</b>.</li> <li>Controlar el tránsito entre Santiago Xalitlintla y San Pedro Nexapa, vía Paso de Cortés.</li> <li>A las autoridades de <b>Protección Civil</b>, <b>mantener sus procedimientos preventivos</b>, de acuerdo con sus planes operativos.</li> <li>A la <b>población</b> se le recomienda <b>eleva la atención a los avisos de las autoridades de su localidad</b> y se exhorta a no acercarse al volcán, y mucho menos al cráter.</li> <li><b>Mantenerse fuera de cañadas ante posibles flujos de lodo</b>, principalmente en temporada de lluvias.</li> </ol>

### PRONOSTICO DE CAIDA DE CENIZA

En caso de una exhalación de ceniza volcánica, el pronóstico de trayectoria hacia el noreste y este-noreste, cambiando hacia el suroeste y oeste-suroeste (simulando exhalación cada hora en las próximas 6 horas), a su paso por la zona oeste del estado de Puebla; y zona sureste del Estado de México, para las **primeras 12 horas de pronóstico** (de las 10:00 a las 22:00 hora local). Posteriormente, para **las últimas 12 horas de pronóstico** (de las 22:00 a las 10:00 hora local del día siguiente), las trayectorias continuarían sobre la zona sureste, este y noreste del Estado de México.

**SIN PRONOSTICO DE CAIDA DE CENIZA PARA EL ESTADO**

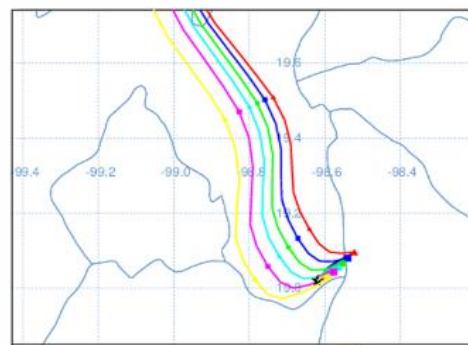

SISMOS	<p>Se registró sismo de magnitud de <b>4.1 grados</b> Richter, a las 06:18:06 hrs con localización del epicentro a 55 km al suroeste de Huixtla, Chiapas.</p> <p><b>NO PERCIBIDO EN EL ESTADO DE MORELOS.</b></p>	
	REPORTE DE DAÑOS A LA POBLACION	
	PROTECCIÓN CIVIL	Sin reporte de daños a la población ni a la infraestructura en salud.



<http://ssm.gob.mx>



Servicios de Salud Morelos



@MorelosSalud

Callejón Borda N°3 Col. Centro C.P. 62000  
Teléfono (777) 312 62 31 / 314 33 36 ext. 222

**Calle Gómez Azcárate No. 205, Col. Lomas de la Selva  
C.P. 62270, Cuernavaca, Morelos. Tel.: 777 102 25 56**

**INFORME DE MONITOREO DE TEMPERATURAS Y CALIDAD DEL AIRE**

Fecha: 08/07/2024

Semana N°28

Coordinación de Vigilancia Epidemiológica

Fuente: Comisión Estatal de Agua (CEAGUA)

PRONOSTICO DE TEMPERATURAS POR MUNICIPIO						TEMPERATURAS MÁXIMAS Y MÍNIMAS, ULTIMAS 24 HRS	
Municipio	Min.	Max.	Municipio	Min.	Max.	Mínimas	Máximas
Amacuzac	19°	32°	Tepalcingo	20°	31°	Huitzilac 11° 20°	Tlaquiltenango 20° 36°
Cuautla	18°	29°	Ayala	20°	32°	Tetela del Volcán 12° 23°	Jojutla 21° 34°
Jiutepec	18°	31°	Huitzilac	11°	20°	Totolapan 13° 24°	Axochiapan 20° 33°
Temixco	17°	32°	Tepoztlán	15°	28°	Ocuituco 12° 24°	Zacatepec 18° 32°
Tlaltizapan	20°	32°	Zacualpan	15°	26°		
Axochiapan	20°	33°	Tlaquiltenango	20°	36°		
Cuernavaca	15°	30°	Puente de Ixtla	20°	35°		
Jojutla	21°	34°					



**CALIDAD DEL AIRE**

ÍNDICE AIRE Y SALUD	NIVEL DE RIESGO ASOCIADO	RECOMENDACIONES	
		GRUPOS SENSIBLES	PARA TODA LA POBLACIÓN
<p>Estación de Monitoreo Cuernavaca Centro, Morelos.</p> <p><b>78</b> <b>Moderado</b></p> <p>Updated on Monday 4:00 temperature: 19°C</p> <p>current past 2 days</p> <p>PM2.5 AQI 78 6 12 18 domingo 6 12 18 lunes 38 153</p> <p>PM10 AQI 14 11 47</p>	<p><b>Moderado</b></p> <p>Las personas sensibles pueden experimentar síntomas respiratorios (asmáticos), posible agravamiento de enfermedad pulmonar y cardiaca en personas con enfermedad cardiopulmonar y adultos mayores.</p>	<p>Considera reducir las actividades físicas vigorosas al aire libre.</p>	<p>Disfruta las actividades al aire libre.</p>



<http://ssm.gob.mx>



Servicios de Salud Morelos



@MorelosSalud

Callejón Borda N°3 Col. Centro C.P. 62000  
Teléfono (777) 312 62 31 / 314 33 36 ext. 222

Calle Gómez Azcárate No. 205, Col. Lomas de la Selva  
C.P. 62270, Cuernavaca, Morelos. Tel.: 777 102 25 56



## INFORME DE MONITOREO EPIDEMIOLÓGICO

Fecha: 08/07/2024

Semanan°28

Coordinación de Vigilancia Epidemiológica

**Fuente:** Jurisdicciones Sanitarias del estado de Morelos.

### JURISDICCION SANITARIA I:

- ☞ AL MOMENTO DE ESTE REPORTE Y COMO PARTE DEL SEGUIMIENTO A LOS CASOS DE IMPORTANCIA EPIDEMIOLOGICA **LA UIES ESTATAL NO HA RECIBIDO INFORME DE EVENTOS EXTRAORDINARIOS DE NOTIFICACION INMEDIATA** POR PARTE DE LA JURISDICCION SANITARIA DE:
- **TEMPERATURAS NATURALES EXTREMAS**

### JURISDICCION SANITARIA II:

- ☞ AL MOMENTO DE ESTE REPORTE Y COMO PARTE DEL SEGUIMIENTO A LOS CASOS DE IMPORTANCIA EPIDEMIOLOGICA **LA UIES ESTATAL NO HA RECIBIDO INFORME DE EVENTOS EXTRAORDINARIOS DE NOTIFICACION INMEDIATA** POR PARTE DE LA JURISDICCION SANITARIA DE:
- **TEMPERATURAS NATURALES EXTREMAS**

### JURISDICCION SANITARIA III:

- ☞ AL MOMENTO DE ESTE REPORTE Y COMO PARTE DEL SEGUIMIENTO A LOS CASOS DE IMPORTANCIA EPIDEMIOLOGICA **LA UIES ESTATAL NO HA RECIBIDO INFORME DE EVENTOS EXTRAORDINARIOS DE NOTIFICACION INMEDIATA** POR PARTE DE LA JURISDICCION SANITARIA DE:
- **TEMPERATURAS NATURALES EXTREMAS**



<http://ssm.gob.mx>



Servicios de Salud Morelos



@MorelosSalud

Callejón Borda N°3 Col. Centro C.P. 62000  
Teléfono (777) 312 62 31 / 314 33 36 ext. 222

**Calle Gómez Azcárate No. 205, Col. Lomas de la Selva  
C.P. 62270, Cuernavaca, Morelos. Tel.: 777 102 25 56**